

Analiza przesłaniania budynku **A i B** pokazana na rzucie

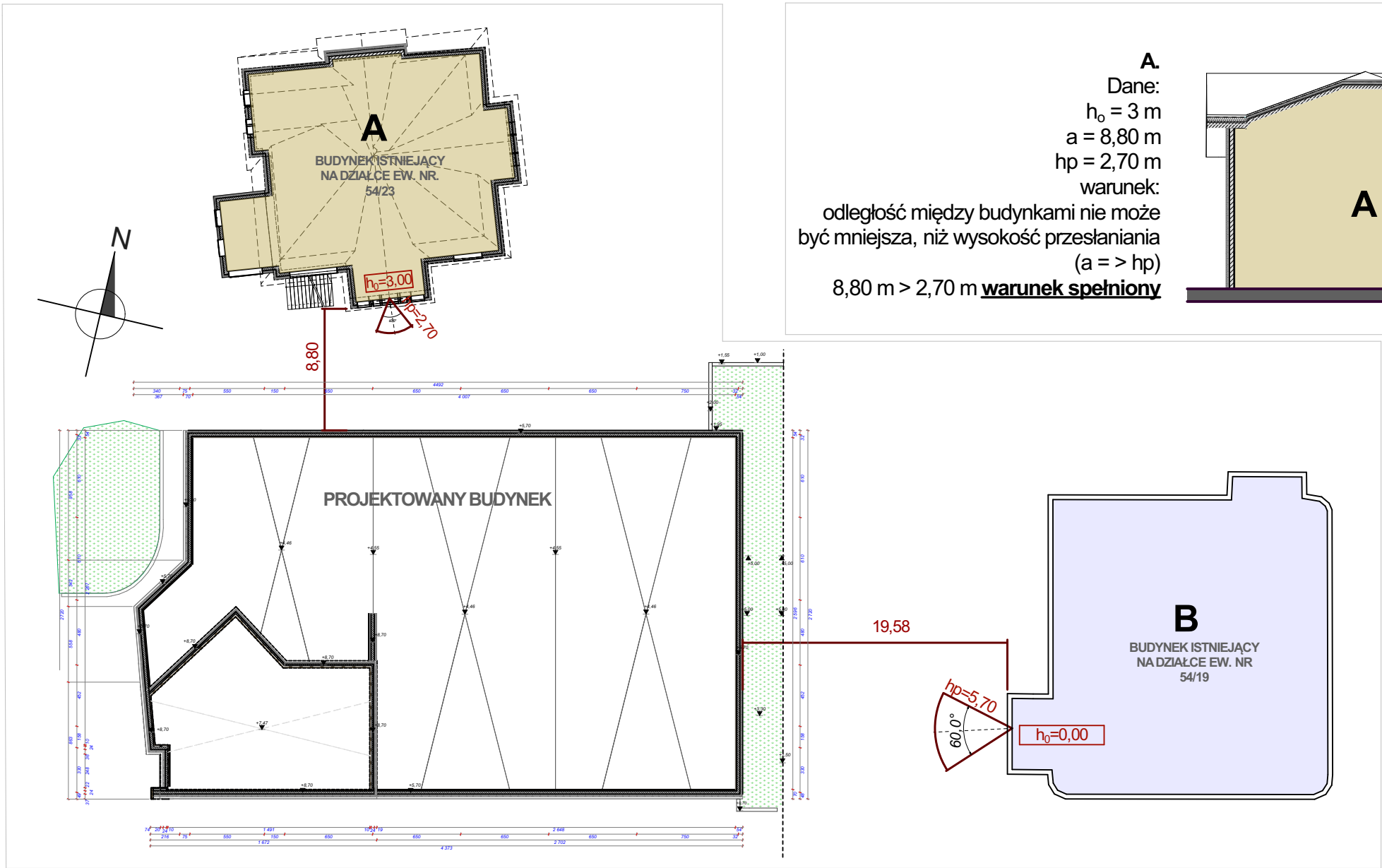

Analiza przesłaniania budynku **A** pokazana na przekroju

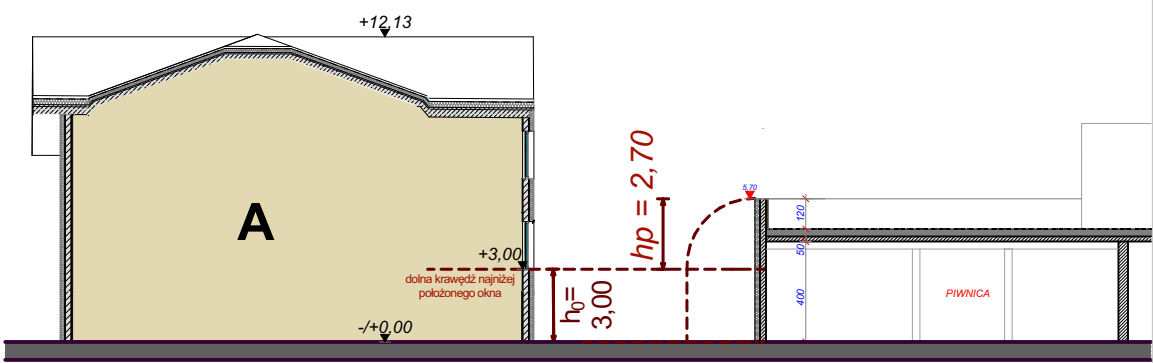

A.
Dane:
 $h_0 = 3 \text{ m}$
 $a = 8,80 \text{ m}$
 $h_p = 2,70 \text{ m}$
warunek:
odległość między budynkami nie może
być mniejsza, niż wysokość przesłaniania
($a \geq h_p$)
 $8,80 \text{ m} > 2,70 \text{ m}$ **warunek spełniony**

Analiza przysłaniania budynków
wykonana została zgodnie z § 13 Rozporządzenia Ministra
Infrastruktury z dnia 12 kwietnia 2002 r. w sprawie warunków
technicznych, jakim powinny odpowiadać budynki i ich
usytuowanie

Analiza przesłaniania budynku **B** pokazana na przekroju

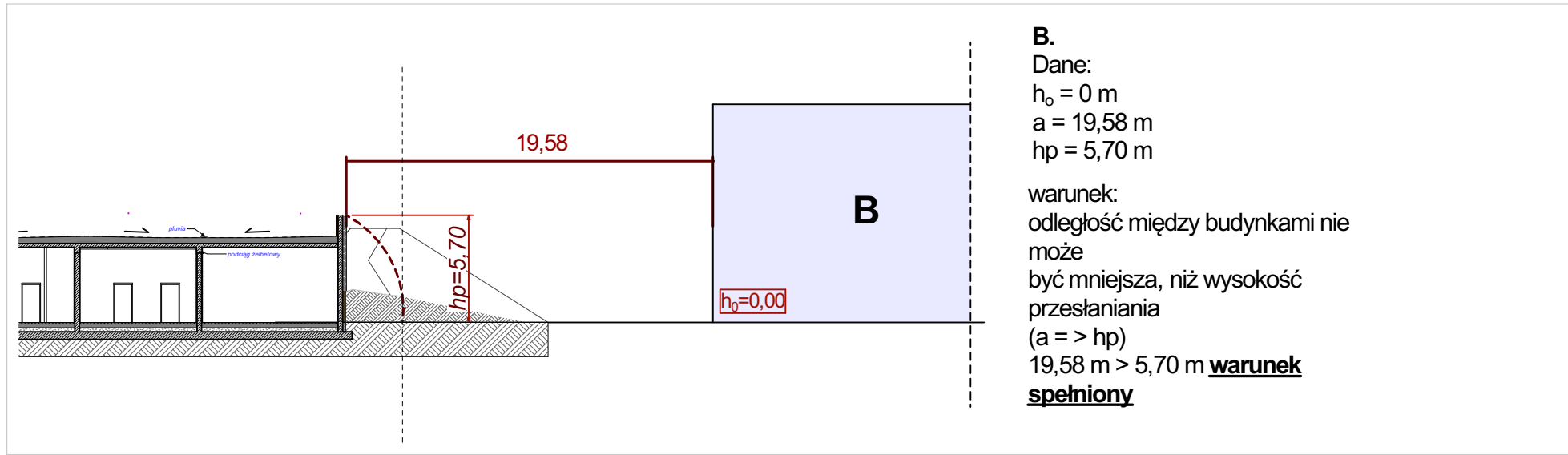

B.
Dane:
 $h_0 = 0 \text{ m}$
 $a = 19,58 \text{ m}$
 $h_p = 5,70 \text{ m}$
warunek:
odległość między budynkami nie
może
być mniejsza, niż wysokość
przesłaniania
($a \geq h_p$)
 $19,58 \text{ m} > 5,70 \text{ m}$ **warunek
spełniony**

| | | |
|---|----------------|---------------|
| nazwa inwestycji: PROJEKT ZAMIENNY DO DECYZJI NR. BOŚ/670/2016, ZNAK BOŚ.6470.67.KŻ Z DNIA 16.09.2016r. oraz NR B/406/2025 ZNAK B.6740.104.2025.AK Z DNIA 23.06.2025r. | | |
| obiekt: BUDYNEK USŁUGOWY (muzeum, handel, gastronomia) | | |
| adres inwestycji: numer działki : 54/22, 54/23,54/17, 50/1 obręb ewidencyjny: 0020 m.Mielno jednostka ewidencyjna : 320905_4 | | |
| inwestor: DIUN-TUR s.c. Piotr Chlewicki, Anna Chlewicka-Zwierzyk ul. Krakowska 62/9, 25-701 Kielce | | |
| jednostka projektowa: Pracownia Projektowa COLOSSEUM Mirosław Zwolski w spadku ul. Tuwima 3A/3 Słupsk 76-200 | | |
| Projektant: | | Podpis |
| mgr. inż arch Dominika Skrobiszewska 53/POOKK/V/2018 spec.arch bez ograniczeń | | |
| sprawdzający: | | Podpis |
| mgr. inż arch Krystian Kozioł PO/KK/398/2011 spec.arch bez ograniczeń | | |
| Tytuł rysunku | | |
| ANALIZA PRZESŁANIANIA | | |
| Data 2025-09-28 | Skala _____ | Nr Rys. Z2 |